



Eppur si muove!



APERTURA ISCRIZIONI AL CORSO

INSEGNARE LE STEAM IN CHIAVE INTERDISCIPLINARE:

"ARTISTA O SCIENZIATO. PERCHÉ DOVREI SCEGLIERE?" - ID: 68060

DIDATTICA DIGITALE

FORMAZIONE ONLINE

DAL 26/04/2022

AL 01/06/2022

ISCRIZIONI

SU SCUOLAFUTURA

DAL 22/03/2022

AL 13/04/2022

SCIENCE

TECHNOLOGY

ENGINEERING

ART

MATHEMATICS

S

T

E

A

M

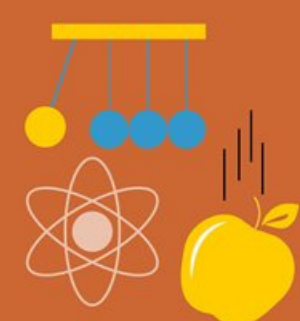

formatrice: Maria Cristina Bevilacqua
info: steamgalilei.firenze@iisgalileifi.edu.it